DIT EXEMPLAAR IS EXCLUSIEF VOOR:

Voornaam Achternaam

Groepsnaam

HET VOSJE HELPT BABY'S EN PEUTERS IN OEKRAINE
Helpen jullie mee?
het-vosje.nl/oekraine.html

VossenStreken

MARSMANPLEIN | Het laatste nieuws van Kinderdagverblijf Het Vosje | VOORJAAR 2022

Op naar een vrolijke lente!

Lieve ouders en kinderen,
Op het moment dat ik dit voorwoord schrijf, is de lente nét begonnen en is het heerlijk weer. De bolletjes komen uit de grond en overal zien we vrolijke narcisjes. We gaan dus lekker het voorjaar tegemoet.

Afgelopen periode nog hebben we enkele groepen moeten sluiten omdat er heel veel besmettingen waren. Vanaf nu hopen we de groepen open te kunnen houden. Na de landelijke versoepelingen kunnen we ook bij Het Vosje langzaam terug naar 'Normaal'. We hopen van harte dit jaar weer de Zomerfeesten te kunnen vieren.

Met ons thema 'Warmte in de winter' hebben we het ook zonder sneeuw en ijs heerlijk gehad. Nu verdiepen we ons met de kleintjes in goochelen met 'Hocus Spocus' en op de groepen is er heel gezellig carnaval gevierd. Ook is er stevig geknutseld voor Valentijn en straks maken we natuurlijk eitjes en haasjes voor Pasen.

Op Het Vosje is er een ware babyboom. Inmiddels is een aantal leidsters zelf moeder geworden en in het najaar komt er nog een aantal nieuwe baby's ... Jullie zien de aankondigingen op de deuren.

Sommige Oudercommissies zijn alweer live bij elkaar geweest. En dat voelt goed. Er zijn nog vacatures omdat enkele ouders met hun kinderen vertrekken naar de basisschool. Met de Oudercommissie vergaderen we 3 à 4 avonden per jaar. Hun inbreng is belangrijk voor Het Vosje. Voelt u zich hiertoe aangetrokken? Stuur dan svp een mailtje naar ouderraad.vosje@gmail.com.

Namens de leidsters wens ik jullie een fijn en vrolijk voorjaar!

Jacqueline

Peutertje luister...

Voorlezen is op elke kinderleeftijd belangrijk. Al van kleins af aan genieten kinderen ervan om naar je stem te luisteren en tegelijk naar plaatjes te kijken in een boekje. Het helpt bij hun taal- en spraakontwikkeling. Ze leren woorden en afbeeldingen begrijpen en leren ook zich hierop te concentreren. Bovendien stimuleert voorlezen de kinderfantasie.

Ook op Het Vosje wordt er natuurlijk voorgelezen. En dat begint bij de kleinsten uit karton- en knisperboekjes. Worden ze groter dan komen er boekjes over de activiteitenthema's van de groepen. En natuurlijk zijn er de beroemde verhalen van Dikkie Dik en Woezel en Pip. Het is een goede tip om ook thuis elke dag eventjes voor te lezen. En wil je niet steeds nieuwe boekjes kopen, ga dan eens rondneuzen in de bibliotheek. Trouwens, grote kans dat je dan een groep Vosssenkinderen tegenkomt, dat daar een voorleesuurtje heeft.

Woeste Waterval

En ineens zitten de eerste drie maanden van het nieuwe jaar er alweer op. Wat vliegt de tijd toch. Helemaal als je het zo gezellig hebt als wij op de Woeste Waterval.
We hebben dan ook heel erg veel gedaan op de groep. Er waren verschillende thema's waarmee we bezig zijn geweest, 'Warmte in de winter' en 'Hocus Spocus'. Hiervoor hebben we allemaal leuke knutsels gemaakt, zoals Olaf, en mooie winterse sjaals en een toverstok. Ook hebben we geëxperimenteerd met het mengen van kleuren. Het is fascinerend te zien hoe de kinderen daarmee omgaan en ze leren er heel veel van. Ook de komende maanden leren we elke dag wel iets nieuws. En natuurlijk gaan we lekker naar buiten zodra het warme zonnetje doorbreekt.

Lichte Lucht

Wat een rare winter hè! Ook al hadden we geen echte sneeuw en ijs, toch hebben we de 'warmte in de winter' opgezocht. Daarvoor verfden we fijne sjaals en werden er mooie mutsen beplakt.
Ook gingen we, als het even niet regende, elke dag wel even naar buiten om lekker een frisse neus halen. De kinderen genieten zo van het buiten zijn. Ze roetsjen van de glijbaan, rennen over de loopbrug en gaan autorijden in de grote auto! Ook waren er bij ons heel wat verjaardagsfeestjes. De papa's en mama's hebben enorm hun best gedaan op de traktaties. Daarmee wordt het extra feest! Waren jullie blij met het Valentijnscadeautje? Wat een schatjes hè?! Nu gaan we leren wat 'Hocus Spocus' allemaal betekent. We hebben zin in het voorjaar!

Vossenbos

De afgelopen periode hebben wij veel liedjes gezongen over de winter. Ook hebben wij warme sokken en kaarsen geknutseld. Hiervoor moesten de kinderen scheuren en plakken en stempelen.
Dit is goed voor hun fijne motoriek. Ook is er tijdens het buiten spelen aandacht besteed aan het weer. Zo hebben wij geprobeerd de kinderen het verschil tussen warm en koud te leren. Buiten is het koud en binnen is het lekker warm. Op onze groep zijn er weer nieuwe peuters bijgekomen en de oudste zijn naar de basisschool vertrokken. Veel plezier allemaal! Met Carnaval was het hier superleuk, we hebben koekhappen gedaan, iedereen kwam verkleed, we dansten erop los en deden gezellig de polonaise.

Het is winter bibber bibber, en ik bibber bibber bibber,
want buiten is het koud.
Trek je jas aan bibber bibber, doe je sjaal om bibber bibber,
doe je muts op bibber bibber en je wanten aan.
Het is winter bibber bibber, en ik bibber bibber bibber,
want buiten is het koud.

Reizende rotsen

Onze kindjes zijn in het nieuw jaar meteen heel druk aan de gang gegaan met nieuwe knutsels. Voor ons winterse thema hebben we mooie handschoenen en mutsen gemaakt om ons warm te houden.
Ook voor Valentijn en Carnaval hebben we goed ons best gedaan! Het was superleuk allemaal. Yente is begonnen als onze groepshulp en is er op dinsdag, donderdag en vrijdag. Helaas hebben bijna alle leidsters op onze groep Corona gehad, maar nu zijn we gelukkig allemaal weer gezond en hebben we zin in het voorjaar. Hocus Spocus Pilatus Pas, voor ons mag de lente beginnen en gaan wij lekker het warme zonnetje naar ons toe toveren.

Wollige Weide

Weer een nieuw jaar! En dat begon direct reuze gezellig met het maken van 'warme kopjes thee' voor de winter. Ook hebben we een heel mooi vogelhuisje geknutseld, want in de winter gaan alle vogeltjes op zoek naar lekker voer en een warm holletje.
Zeker tijdens die storm die we hebben gehad brrr.
Ook voor Valentijnsdag hebben de kinderen iets moois gemaakt voor de papa's en mama's. Waren jullie er blij mee? Sinds kort hebben wij op de groep een nieuwe Wobbel. Hierop kunnen de kinderen klimmen, lopen, balanceren en chillen. Dit vinden de kinderen geweldig! Op verschillende groepen van Het Vosje is een ware babyboom. Ook bij ons. Want Patricia is zwanger en verwacht in augustus een meisje. Leuk hè?

Dansende Duinen

Ahoy daar zijn we weer, met onze eerste Vossenstreken van dit jaar! Eind vorig jaar mochten de kinderen hun eigen oliebollen bestuiven met poedersuiker en de kerstboom stond gezellig te pronken in de vensterbank. Helaas hebben wij geen sneeuw gehad waar we lekker in konden springen en met sneeuwballen de juffies bekogelen. Er zijn een paar kindjes verhuisd naar de peutergroep. Zij zijn al 2 jaar. Ook hebben we er weer een nieuw kindje bij. Welkom en fijn dat je er bent.

In het nieuwe jaar zochten we de 'warmte in de winter' op en knutselden de kinderen hun eigen warme chocolademelk. De zelfgemaakte sneeuwpop was wat gesmolten.

Alle regen en storm zijn wij nu wel een beetje zat, hopelijk gaat de zon weer schijnen zodat we lekker veel buiten kunnen spelen! Met ons nieuwe thema 'Hocus Spocus' kunnen we straks alle regen wegtoveren.

Rustige Rif

Alaaaaf, bij ons was het volop carnaval: dus groot feest! Bijna alle kindjes kwamen verkleed en ook de juffies zagen er feestelijk uit! We hebben de hele week gedanst op carnavals-toppers en lekker meegezongen met onze nieuwe microfoon.
Ook hebben we leuke clowns geknutseld. Bij ons zijn de yogalessen weer gestart, wat vinden we die leuk zeg! Juf Nadia weet er iedere keer een superleuke les van te maken en alle kinderen doen enthousiast mee. Tussen alle feestjes door doen we ook nog allemaal andere dingen hoor. Zoals buiten spelen, winterknutsels maken, gezellig samen aan tafel eten en lekker chillen met een boekje in een hoekje.

Prietpraat

Floor vraagt ***"Wie heeft er wel eens in een vliegtuig gezeten?"*** Beau: ***"ja ik ga met tui naar het zwembad toe."***

Liona vraagt ***"Wie heeft er al een kerstboom thuis?"***, waarop Kaatje zegt ***"Jaa wij hebben ook een kersenboom thuis."***

Joah: ***"Ik bijt je niet, ik raak je gewoon met m'n voortanden."***

Kristiaan vraagt aan Floor ***"Juf is dat wijn?"***, terwijl ze een smoothie drinkt.

Kayleigh zit liedjes te zingen in het Engels. Adinda vraagt wat ze zingt, waarop Kayleigh zegt ***"dit is Engels, ik kan ook Bonjour dat is Frans."***

Isa: ***"Ja maar juf, daarom is geen reden, als je van de trap af valt ben je snel beneden. Dat zeggen mama en oma altijd."***

Alex: ***"Weet je juf, ik groei en weet je waarom? Mijn mama heeft grote onderbroeken gekocht."***

"Ik heb een Carola test gedaan vertelt Jet.

Nova doet haar trui omhoog, wijst naar haar hemdje en zegt ***"kijk dit is mijn BH"***.

Juf Jenny wekt een dagje op de Reddertjes. Senne vraagt haar ***"woon je vandaag een dagje op de Reddertjes?"***

Casper heeft last van zijn oor, Flip zit naast hem en zegt ***"ik zie het stromen"***.

Jaimy vraagt aan Sia ***"ga je koffie maken?"*** Sia zegt ***"nee, ga maar huilen."***

Jesse vraagt aan Maud ***"vindt jij koffie lekker?"*** Maud zegt ***"Ja heel lekker!"*** Jesse: ***"Als ik later groot ben ga ik ook lekker koffie drinken"***.

Aan tafel vragen we aan Senne die naar Den Bosch gaat verhuizen. Wat ga je daar doen ? Senne zegt ***"ik ga met Soraya een Bossche Bol eten"***.

Het Vosje wenst alle kinderen en ouders/verzorgers alvast hele fijne paasdagen!

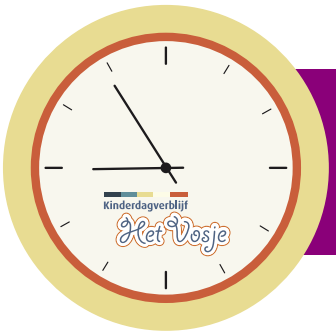

Kinderen graag vóór 09.00u bij Het Vosje binnen, dan kunnen we op tijd met ons programma beginnen.

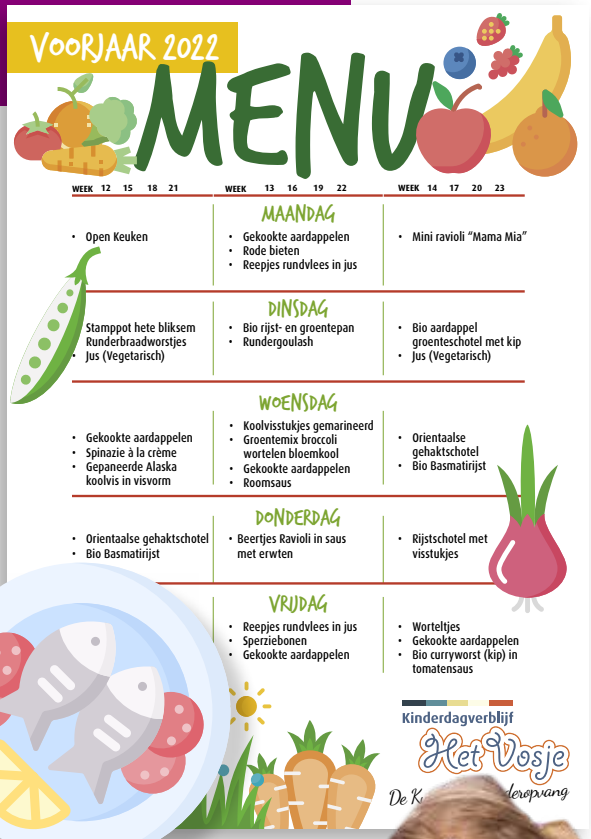

Lekker Lentemenu

Een nieuwe lente, dat betekent natuurlijk een nieuw menu met gezonde, lekkere maaltijden met voorjaarsgroenten. Speciaal afgestemd op wat kinderen lekker vinden én goed voor ze is.
Begin april staan de nieuwe gerechten op de website, voor alle kinderen van 1+ die tussen de middag een warme maaltijd krijgen. Dat wordt smullen! Ook voor de andere kinderen die een lunch krijgen van lekker vers brood. Dat is minstens zo lekker.
Het volledige menu is voor u verkrijgbaar op de groep of kijk op www.het-vosje.nl/gezond-eten-op-kinderdagverblijf.html

Kom mee naar buiten allemaal.....

Na alle winterse buien genieten we eindelijk van enkele zonnige dagen. Wat zijn we daar aan toe!
Overal staan de krokusjes en narcissen in bloei en de eerste lammetjes dansen alweer in de wei. Die dansen echt hè. Het superleuk om daar met je kleintje naar te gaan kijken in de schaapskooi of de kinderboerderij. Ook de speeltuinen en zandbakken gaan weer open zodat we straks heerlijk buiten kunnen spelen. Ook bij Het Vosje worden de pleinen en speeltoestellen weer opgepoetst voor veel gezonde buitenpret. Elke dag gaan we wel even naar buiten voor een frisse neus en de kinderen vinden het heerlijk. Nu alles weer normaal open mag, is het zeker leuk om eens een kijkje te nemen bij kindvriendelijke uitspanningen zoals Linneaushof, de Zouthoeve en Schoterhoeve of Floragaarde. Veel plezier!

Vakantieplannen...?

Lieve ouders, laten het jullie ons weer weten wanneer jullie de zomervakantie hebben gepland? Dan kunnen wij daar met ons zomerrooster rekening mee houden. Alvast bedankt!

Volg ons op Facebook en Instagram

Doen we bijzondere dingen met de kinderen, maken we iets heel grappigs mee, is er iets dat je absoluut moet zien... dan zetten wij dit op facebook. Zo zie je wat jouw kind beleeft en hoe gezellig we het met elkaar hebben. Ben je vriend van Het Vosje en krijg je geen wekelijkse meldingen, 'like' of 'deel' dan een artikeltje. Daarmee schud je facebook wakker en komen de nieuwtjes weer automatisch op je scherm.

©® KINDERDAGVERBLIJF HET VOSJE
Marsmanplein 212 - 2025 DV Haarlem Noord
Telefoon: 023 - 546 55 50

Kinderdagverblijf Het Vosje
De Kunst van Kinderopvang

www.het-vosje.nl - info@het-vosje.nl
facebook.nl/KinderdagverblijfHetVosje
Instagram: @kdvhetvosje